

◆教えて！イコボ<sup>(IKOBO)</sup>！ 第19回

ワークとの距離や位置を正確に調整して  
センサーで検知させたい…

どんな製品で実現することが出来ますか？

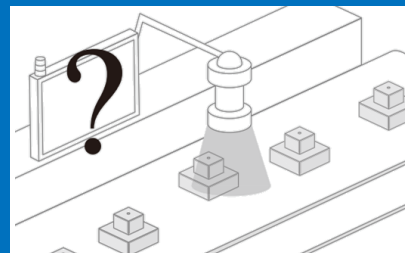

メカトロシリーズであれば…豊富なラインナップの中から、  
お客様の仕様に合わせた様々なご提案が可能です！

今回は…「自動検査装置のご提案事例」を、解説していきます！



▶ 自動検査装置のご提案事例

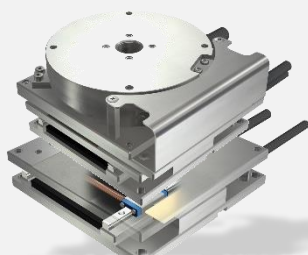

アライメントステージSA

主な製品仕様・精度	単位：mm
駆動	リニアモータ
直動案内機器・軸受	XY:リニアウェイ(ボールタイプ) θ:クロスローバアリンク
潤滑	潤滑部品「Cルーブ」内蔵
テーブル・ベッドの材質	炭素鋼
センサ	標準装備
繰返し位置決め精度	XY:±0.0005 θ:±0.5~1.3秒

アライメントステージSAが…

ワークを移動・回転することで  
測定したい箇所を撮影範囲内に的確に移動



精密昇降テーブルTZ

主な製品仕様・精度	単位：mm
駆動	精密ボールねじ
直動案内機器・軸受	リニアウェイ(ロータイプ) リニアウェイ(ボールタイプ)
潤滑	潤滑部品「Cルーブ」内蔵
テーブル・ベッドの材質	アルミ押出材(アルマイト)
センサ	標準装備
繰返し位置決め精度	±0.001
位置決め精度	0.005
ロストモーション	0.001

精密昇降テーブルTZが…

昇降を行ってカメラとの距離を調整

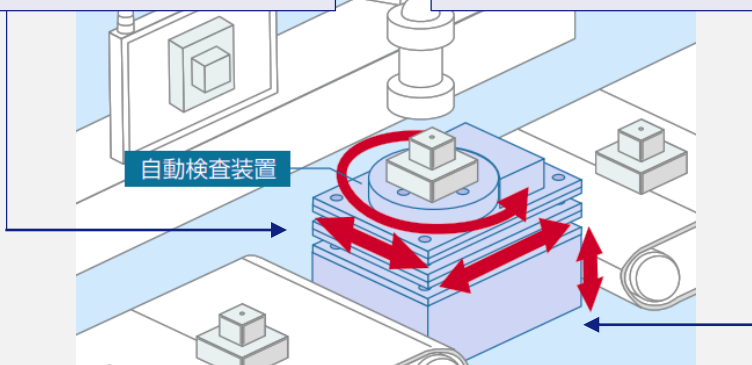

移載したワークの位置にずれがあっても…

測定したい箇所を正確に映し出して測定が可能に！



イコボ (IKOBO)



ほかの事例をご覧になる場合はこちら！

メカトロシリーズ分冊カタログ

「メカトロシリーズで広がる ものづくりの世界」 CAT-2970



ほかの事例も見てみる！

※クリックすると、カタログのダウンロードが開始されます。



## ◆ ベ어링通信アンケート調査【カムフォロア編】

2分程度でどなたにもご参加いただけるアンケートです。  
ご回答いただいた方の中から抽選で当社キャラクターのイコボグッズを  
プレゼントいたします。下のボタンまたはQRコードからご回答ください。



詳細・ご回答は [こちらをクリック!](#)

回答受付期間：2024 / 4 / 12 (金) 18:00まで

## ◆ 「IKO出張展示会」のご案内

# 御社に製品をお持ちして、ご紹介いたします。



IKOでは、出張展示会を行っております。  
出張展示会では、実際にお客様の元へお伺いし、  
サンプル製品をご紹介いたします。  
お持ちするサンプル品のご希望がございましたら、  
お気軽にお申しつけください。  
ご要望の場合には、IKO営業担当にご連絡、  
または次ページの申込書をご利用ください。

## 出張展示会がご好評をいただいている **3つの理由**

### 理由 ① どこでも!

スペースに合わせて、展示内容を  
カスタマイズしますので、  
会議室やフロアの一角などで、  
開催可能です。



### 理由 ② スキマ時間に!

お客様の元へお伺いして開催  
しますので、時間に余裕のない方も  
スキマ時間で展示品を  
ご覧いただけます。



### 理由 ③ 知りたいモノを!

製造されている環境や装置に  
合わせて、御社向けに  
展示内容をご用意いたします。



ご要望の場合は…

IKO担当者にご連絡 または、次ページの申込書 をご利用ください。

## 日本トムソン株式会社



■ ホームページ  
<https://www.ikont.co.jp/>



■ お問い合わせ先  
<https://www.ikont.co.jp/ikohp/inquiry/index.html>

■ IKO VIRTUAL SHOW ROOM  
<https://vsr.ikont.co.jp/>

■ メカトロ専用サイト  
<https://www.me-iko.com/mecha-tool/index.php>

# IKO 出張展示会 申込書

<b>会社名</b>			
<b>希望日程</b>	<b>第一希望</b>	<b>第二希望</b>	<b>第三希望</b>
	月 日	月 日	月 日
	: ~ :	: ~ :	: ~ :
<b>ご担当者様</b>	ご担当者様のご連絡先		- -
<b>開催場所</b>			<b>参加予定人数</b> <small>※凡その人数で構いません。</small>
<b>特にご覧になりたい製品</b> <small>※複数選択</small>	<input type="checkbox"/> ニードルシリーズ全般 <input type="checkbox"/> ニードルベアリング <input type="checkbox"/> クロスローラベアリング <input type="checkbox"/> カムフォロア <input type="checkbox"/> その他( )		
	<input type="checkbox"/> 直動シリーズ全般 <input type="checkbox"/> ボールタイプ製品(小形) <input type="checkbox"/> ボールタイプ製品(大形) <input type="checkbox"/> ローラタイプ製品 <input type="checkbox"/> ボールスプライン <input type="checkbox"/> クロスローラウェイ <input type="checkbox"/> その他( )		
	<input type="checkbox"/> メカトロシリーズ全般 <input type="checkbox"/> ボールねじ駆動 <input type="checkbox"/> リニアモータ駆動 <input type="checkbox"/> その他( )		
<b>希望記入欄</b>	工場見学等のご希望がございましたら、「工場見学希望(訪問希望 or オンライン)」をご記入ください。		

## ▶ 申し込み方法

### ① お申込書を印刷・内容を記入の上、送付

お申込書を印刷の上、内容をご記入ください。ご記入後はIKO営業担当・又は取扱販売店へFAX・メールにてご送付ください。  
 ※IKOの営業担当が分からない場合は、下記の事業所一覧よりお近くの事業所へご送付ください。

### ② 実施日程・開催詳細の打合せ

当社営業担当より、日程や開催場所等の詳細に関するご連絡をいたします。

### ③ 出張展示会の実施

当社営業担当がおお客様の元へ訪問し、展示会を開催させていただきます。

支社/営業所	郵便番号	所在地	TEL	FAX
東北支社	〒982-0031	宮城県仙台市太白区泉崎2-22-22	(022) 307-1415	(022) 743-5341
北関東支社	〒360-0018	埼玉県熊谷市中央1-143	(048) 528-5851	(048) 525-8911
東部支社	〒108-8586	東京都港区高輪2-19-19	(03) 3448-5931	(03) 3449-4589
南関東支社	〒243-0014	神奈川県厚木市旭町1-8-6	(046) 228-6011	(046) 228-6068
浜松支社	〒435-0028	静岡県浜松市中央区飯田町335	(053) 462-7111	(053) 461-3041
中部支社	〒454-0004	愛知県名古屋市中川区西日置2-3-5	(052) 331-7261	(052) 332-3783
豊田支社	〒472-0005	愛知県知立市新池3-62	(0566) 82-6201	(0566) 82-8181
西部支社	〒550-0013	大阪府大阪市西区新町3-11-3	(06) 6532-6341	(06) 6543-1797
広島支社	〒733-0003	広島県広島市西区三篠町2-4-22	(082) 237-6101	(082) 237-6102
九州支社	〒812-0016	福岡県福岡市博多区博多駅南4-19-1	(092) 471-7971	(092) 472-0079
日立営業所	〒312-0053	茨城県ひたちなか市外野2-31-13	(029) 275-1356	(029) 275-1422
宇都宮営業所	〒321-0945	栃木県宇都宮市宿郷2-2-9	(028) 651-6633	(028) 651-6744
西東京営業所	〒191-0011	東京都日野市日野本町4-1-32	(042) 584-6051	(042) 584-6052
長岡営業所	〒940-0045	新潟県長岡市金房3-6-22	(0258) 33-0823	(0258) 35-5036
金沢営業所	〒920-0362	石川県金沢市古府1-187	(076) 240-1115	(076) 240-0059
松本営業所	〒399-0034	長野県松本市野溝東1-15-8	(0263) 27-1422	(0263) 27-0797
滋賀営業所	〒525-0032	滋賀県草津市大路2-13-27	(077) 567-1655	(077) 567-1701
明石営業所	〒673-0017	兵庫県明石市野々上3-6-4	(078) 927-3720	(078) 927-3850
熊本営業所	〒862-0975	熊本県熊本市中央区新屋敷1-5-1	(096) 373-0040	(096) 366-7577

### 【代理店・販売店のご担当者様】

本申込書は日本トムソン株式会社の出張展示会に関する申込書となります。  
 恐れ入りますが、IKO担当者へ  
 ご転送いただきますよう、よろしくお願いいたします。